

MAPA DO CELÓW PROJEKTOWYCH

woj. świętokrzyskie, pow. skarżyski,
Jedn. ewid. 261001_1 Skarżysko-Kamienna
obręb 261001_1.0003 Place ark.22 dz. 54
ul. Żeromskiego

Sekcja: 7.148.19.05.1.2 7.148.19.05.1.4

Nr zgl. GG.6641.349.2023

Skala 1:500

Układ współrzędnych x, y „2000”

Układ współrzędnych h „Kronstadt 60”

Mapa aktualna w granicach lokalizacji na dzień 06.06.2023

Skarżysko-Kam. 06.06.2023

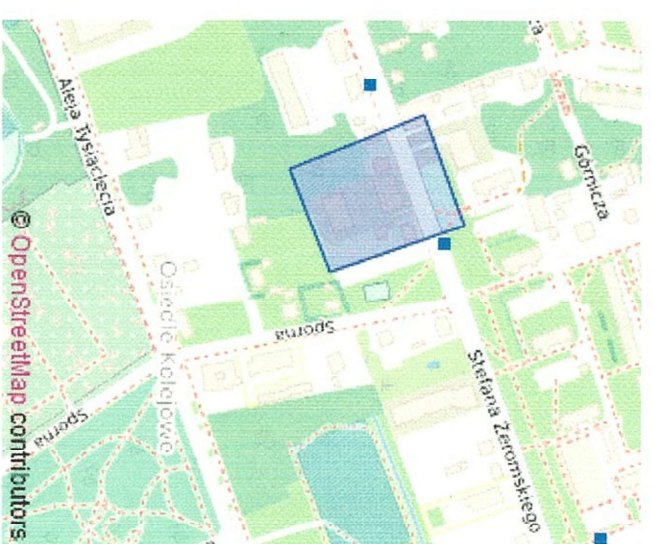

SZKIC ORIENTACYJNY

<p>Poswiadczam, że niniejszy dokument został opracowany w wyniku prac geodezyjnych i kartograficznych, których rezultaty zawiera operat techniczny pozytywnie zweryfikowany. Jednocześnie informuję, że jestem świadomy odpowiedzialności karnej za złożenie fałszywego oświadczenia</p>	<p>GG.6641.349.2023</p>
<p>Identyfikator zgłoszenia prac geodezyjnych</p>	<p>Starosta Skarżyski</p>
<p>Organ służby geodezyjnej, który otrzymał zgłoszenie</p>	<p>Usługi Projektowe i Geodezyjne Krzysztof Soja</p>
<p>Wykonawca prac geodezyjnych</p>	<p>GG.6641.349.2023_2 2023-06-16</p>
<p>Nr oraz data sporządzenia dokumentu zawierającego wynik pozytywnej weryfikacji</p>	<p>GEODETA UPRAWNIIONY</p>
<p>Imię i nazwisko oraz nr uprawnień zawodowych kierownika prac</p>	<p><i>Krzysztof Soja</i> Świadcectwo MGPIB nr 13264 Pl. Florjański /303 26-110 Skarżysko-Kamienna tel. 41 25 12 431, 602 622 853</p>

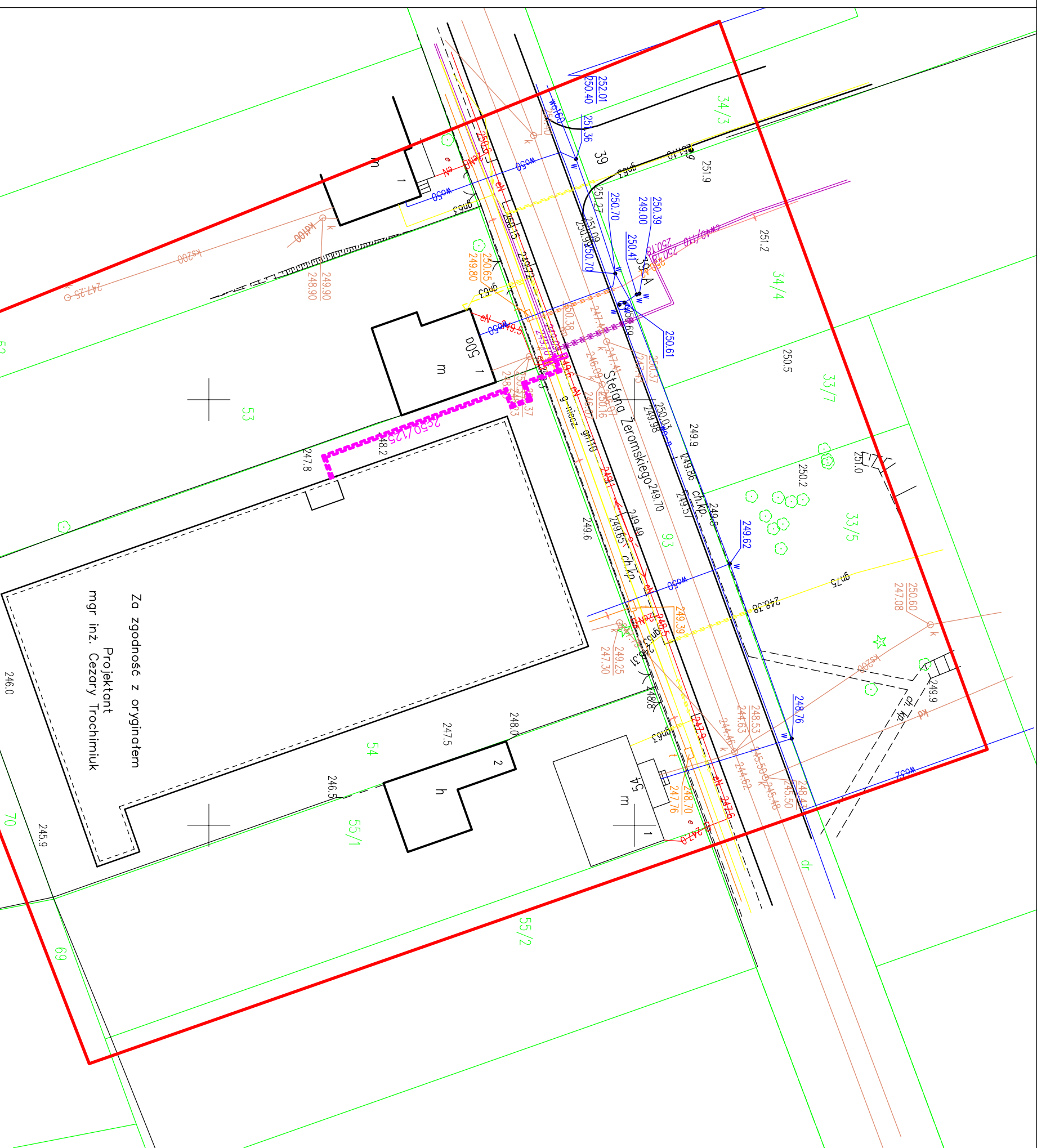

2x50 - proj. przyłącze ciepłownicze 2xDN50
- proj. rura ostonowa AROT DN110 na kablu eNN/eWN

Objekt	Przyłącze ciepłownicze do bud. wielorodzinnego	Nr rys.	1
Adres	Skarżysko-Kamienna, ul. S. Żeromskiego nr 52, dz. nr ewid.: 93, 54	Data	08-2023
Temat	Projekt techniczny przyłącza ciepłowniczego		
Rysunek	Plan sytuacyjny		
Skala	1:500		
	Projektant inż. C. Trochimiuk, upr. KL-258/91		

Za zgodność z oryginałem
Projektant
mgr inż. Cezary Trochimiuk