



**INSTYTUT  
RZECZOZNAWSTWA MOTORYZACYJNEGO**  
BIURO EKSPERTYZ SĄDOWYCH I RZECZOZNAWCZYCH  
BIURO BIEGLYCH SKARBOWYCH



15-404 Białystok, ul. Młynowa 46 lok. U4B  
www.tbekspert.pl, biuro@tbekspert.pl, kontakt@tbekspert.pl  
mobile: 608 444 186, 608 444 189

**Opinia nr 82/2022**  
dotycząca wartości rynkowej sprzętu

**Zleceniodawca:**      **Celsius Serwis Sp. z o.o.**  
NIP: 6631802108  
ul. 11 Listopada 7  
26-110 Skarżysko-Kamienna

**Zadanie opinii:**      Wycena wartości rynkowej Ładowarki Teleskopowej  
firmy Manitou MT 932.

Opinię wykonano na podstawie:

- oględzin urządzenia dokonanych dnia 21 czerwca 2022 roku,
- technologii producenta,
- danych udostępnionych przez Zleceniodawcę.

**Dane techniczne:**

Producent:	Manitou
Model:	MT 932 100 D
Seria:	S1
Numer fabryczny:	972113
Rok produkcji:	2016
Stan licznika motohodzin:	3960 mth
Masa własna (z widłami):	7980 kg
Udźwig maksymalny:	3200 kg
Maksymalna wysokość podnoszenia:	9,0 m
Maksymalny zasięg do przodu:	6,58 m
Udźwig na maksymalnej wysokości:	1500 kg
Udźwig na maksymalnym zasięgu:	500 kg
Sinik / moc:	Deutz Stage 3B / 101 KM
Przekładania:	ręczna, czterobiegowa
Układ hamulcowy:	tarczowy na obie osie
Napęd przekazywany na:	obie osie (4x4)
Układ kierowniczy działa na:	obie osie (4WS)
Pojemność zbiornika paliwa:	120 l
Minimalny promień skrętu:	3,72 m
Wysokość	2,30 m
Szerokość	2,34 m
Długość	4,68 m
Wyposażenie dodatkowe:	Łyżka CBA 1500

**Stan techniczny:**

Opiniowane urządzenie, według informacji uzyskanej od Zleceniodawcy, było na bieżąco serwisowane, jest sprawne, utrzymane w dobrym stanie technicznym, brak widocznych uszkodzeń mechanicznych.

Dokumentacja fotograficzna:

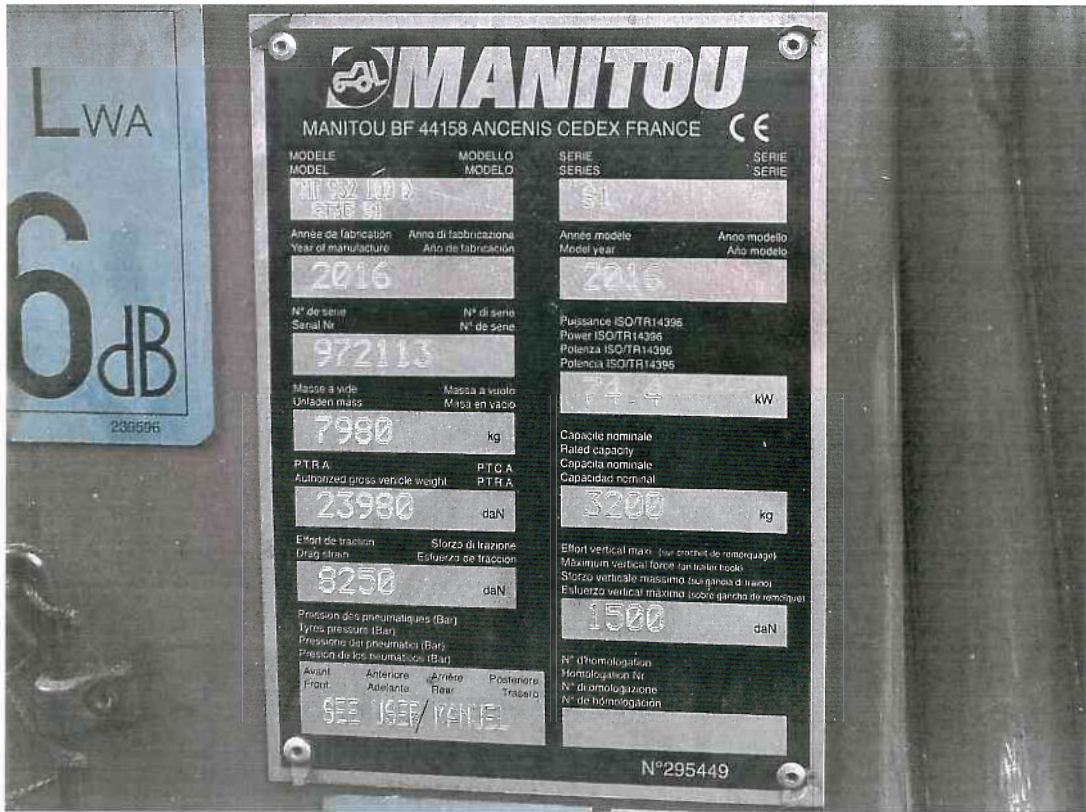



Ładowarka teleskopowa Manitou MT 932 nie występuje w katalogach eksperckich notowań wartości rynkowych, w związku z powyższym oszacowanie wartości rynkowej oparte jest na ofertach handlowych polskich oraz europejskich firm oferujących analogiczny sprzęt:

Oferta nr I	264 831,00 zł
Oferta nr II	234 748,00 zł
Oferta nr III	255 333,00 zł
<b>Średnia wartość:</b>	<b>251 637,33 zł</b>

Wartość rynkową opiniowanego urządzenia, po zaokrągleniu do pełnych 1000 zł oszacowano na:

**252 000,00 zł netto**

## WNIOSKI

Szacunkowa wartość rynkowa opiniowanej ładowarki teleskopowej Manitou MT 932 wynosi:

**252 000,00 zł netto**

(słownie: *dwieście pięćdziesiąt dwa tysiące złotych netto*).

Opinię sporządzono w 2 egz.

Białystok, 23.06.2022 r.

**mgr inż. Wojciech Sokołowski,**

**wpisany na listę Biegłych Skarbowych nr 63,**

**Certyfikowany Rzeczoznawca Samochodowy**

z listy Ministra Infrastruktury nr RS001692,

Certyfikat nr 619 potwierdzony przez Centrum Certyfikacji

Rzeczoznawców Polskiego Związku Motorowego z zakresu

Techniki Samochodowej, Bezpieczeństwa Ruchu Drogowego,

Rekonstrukcji Kolizji, Wypadków i Zdarzeń Drogowych,

Wyceny Wartości oraz Kosztów i Jakości Napraw

Samochodowych, Wyceny Maszyn i Urządzeń.



Zgodnie z art.79a ustawy z dnia 20 czerwca 1997r. - Prawo o ruchu drogowym (Dz.U. z 2018 r. poz.1990, z późn. zm.) Rzeczoznawcą Samochodowym jest osoba, która została **wpisana** na listę Ministra Infrastruktury.